Saison culturelle

2023-2024

Musée
des beaux-arts
de Rennes
Self-guided tour
American paintings

institut
franco
américain

CONFÉRENCES

Lundi 2 octobre - Jean Hegland – Théâtre de la Parcheminerie / Libraire Le Failler

Mardi 17 octobre – Ted Ownby – « The Civil Rights-Era South »

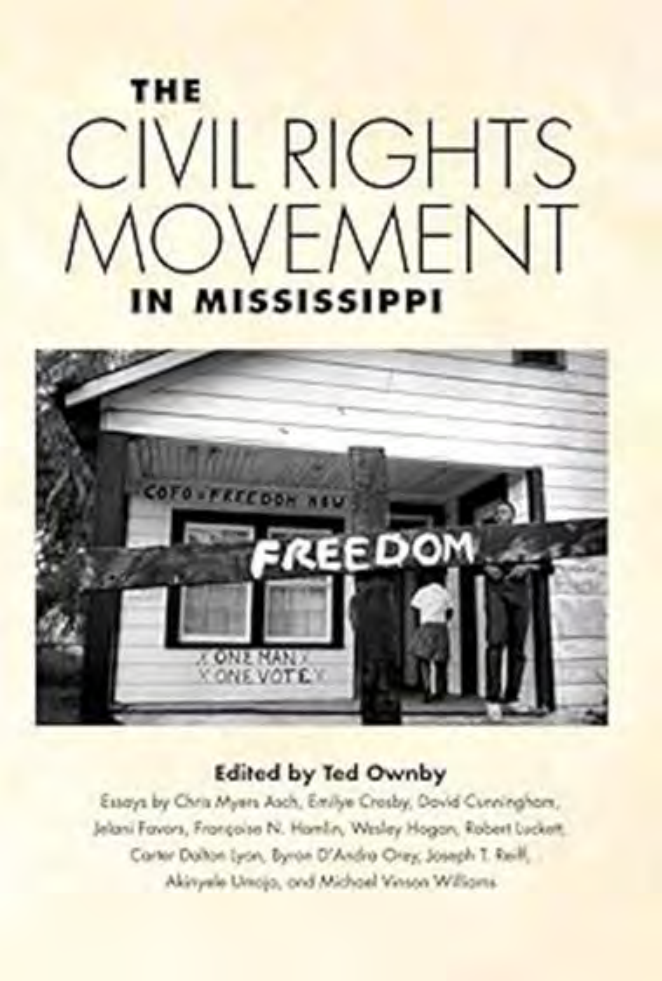

Jeudi 17 octobre - Auréliane Narvaez – « Rochester & Upstate New York »

Lundi 6 novembre – Emily St. John Mandel – Théâtre de la Parcheminerie / Libraire Le Failler

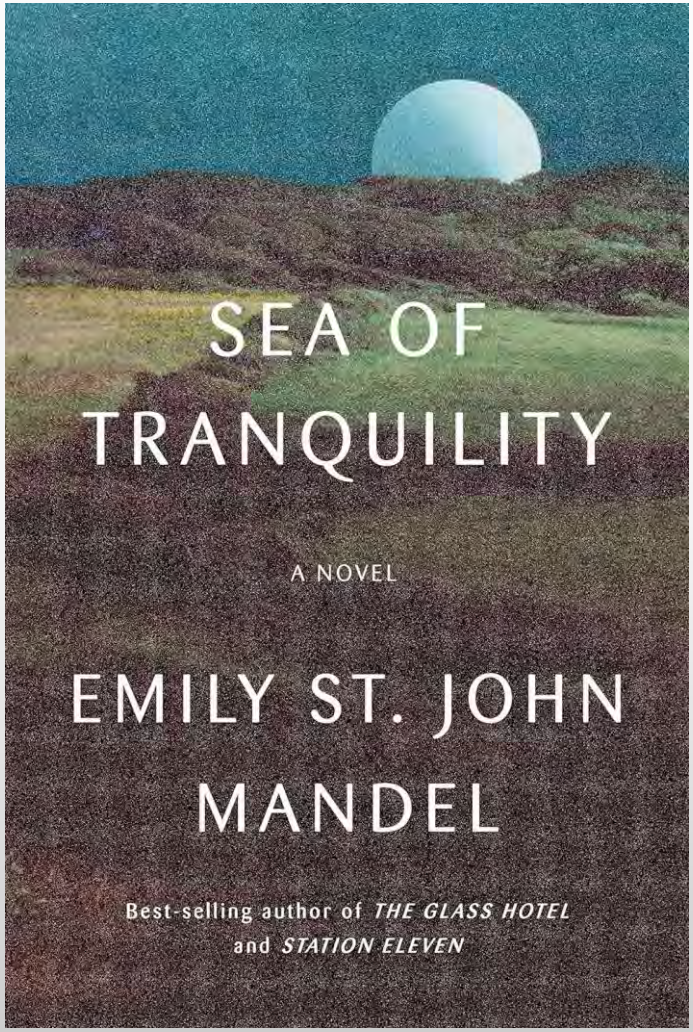

Mardi 14 novembre – Laurie Béreau - « L'Éducation aux Etats-Unis »

Jeudi 7 décembre – Virginie Ollagnier – « Ils ont tué Oppenheimer »

Jeudi 21 décembre – Lucie Genay – « L'héritage du Projet Manhattan au Nouveau-Mexique »

Mardi 9 janvier – François Huber – Président Global Brittany - « American Business Narratives »

Mardi 30 janvier – Arnaud Duprat – « Vivien Leigh »

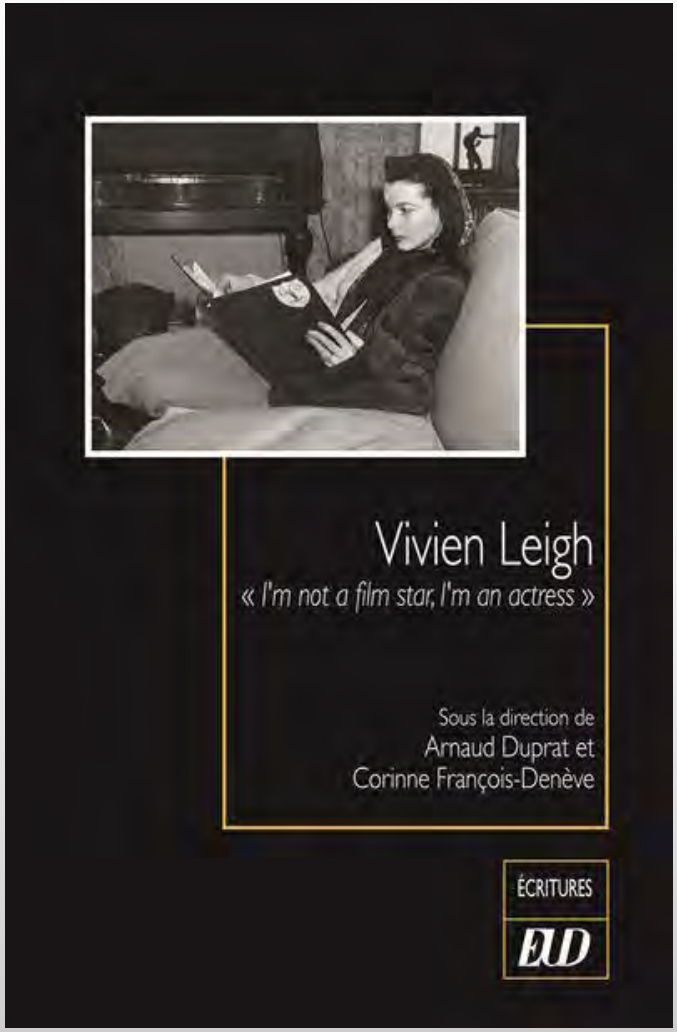

Jeudi 8 février – François-René Julliard – « Les athlètes olympiques noirs américains »

Jeudi 21 mars – Hélène Quanquin - « Le droit de vote des femmes aux Etats-Unis »

Jeudi 11 avril – Aurore Portet - « Les primaires américaines »

Mardi 16 avril – Dominique Dupuis-Labbé – « Les mobiles de Calder »

Jeudi 18 avril – Yann Descamps – « Olympic Ceremonies & French-American Relations »

institut
franco
américain

EXPOSITIONS

5 – 22 Décembre – Emilie Leroux - « The Road: A Photographic Tribute to Cormac McCarthy »

13 FÉVRIER – 2 MARS - LOMIG – « John Muir – Au cœur des solitudes »

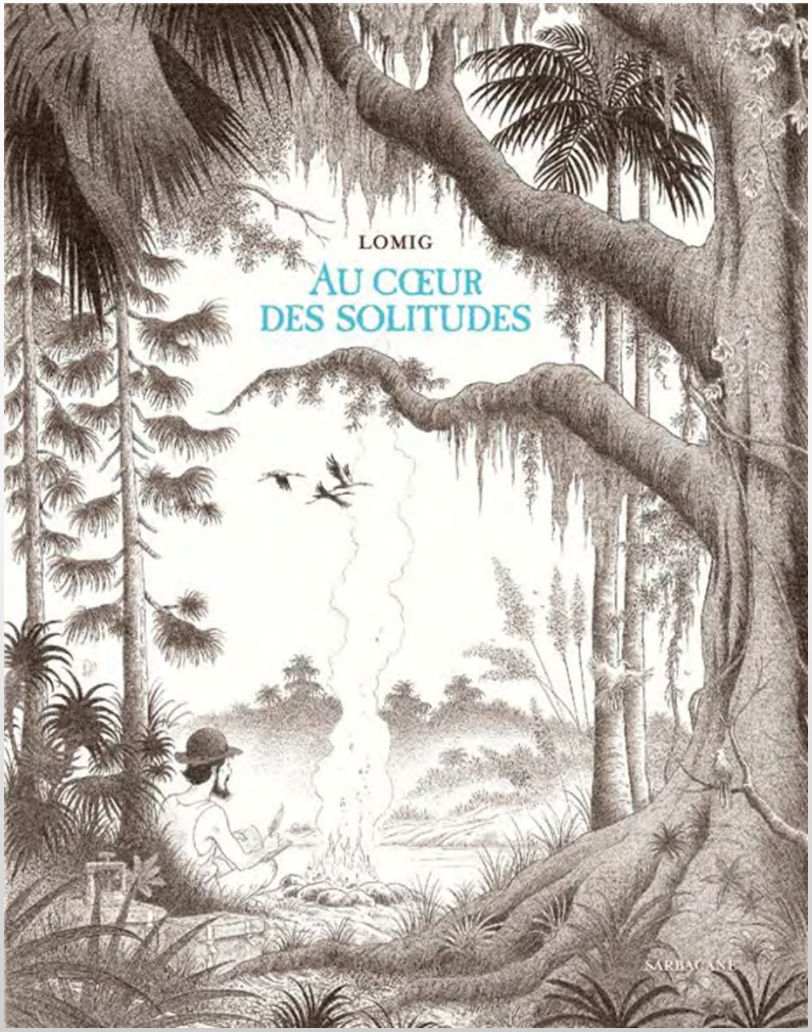

Juin – « La voie de la Liberté » Bruno Elisabeth

institut
franco
américain

CONCERTS

17 janvier – David Grubbs

Jeudi 28 mars – American Jazz Women

20 juin – Art Comedia

institut
franco
américain

CINÉMA

cinéma
Arvor
en V.O. depuis 1971

Jeudi 28 septembre - Michael Roemer

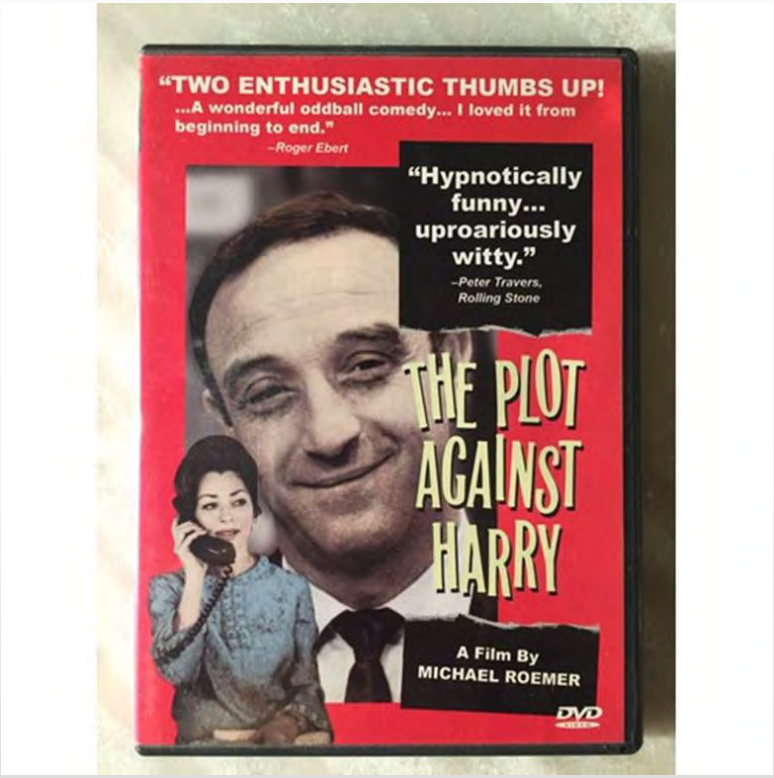

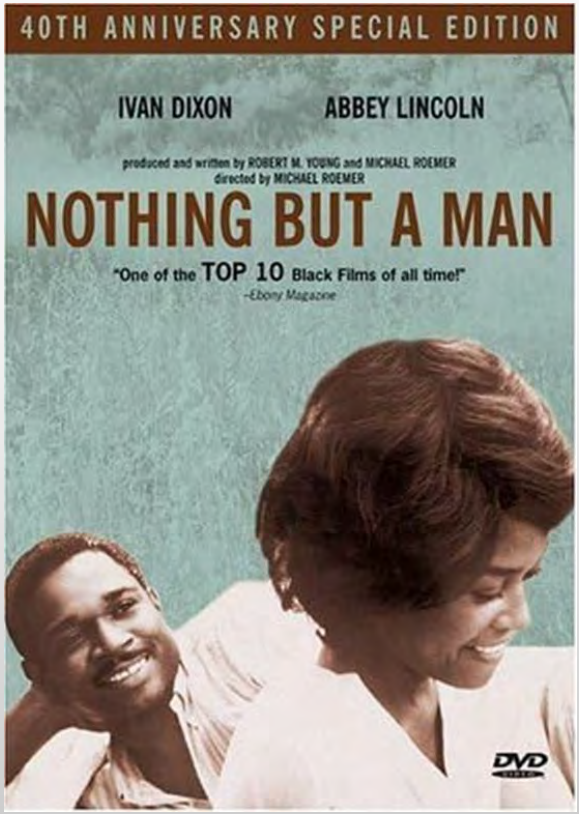

Jeudi 14 décembre – Christopher Nolan - OPPENHEIMER

Jeudi 15 février – Table ronde – « OK Joe! »

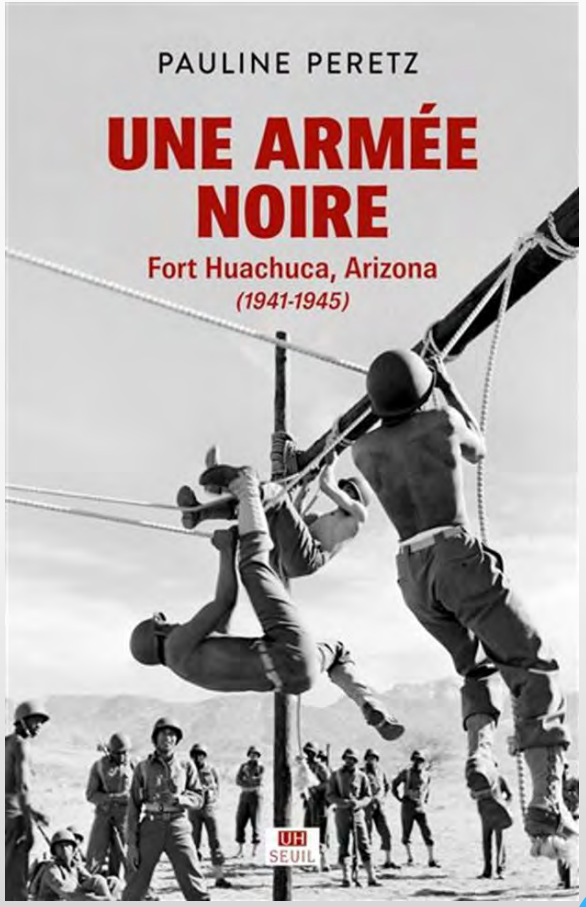

Avril – Carlo VILARDEBO – « Le petit cirque de Calder »

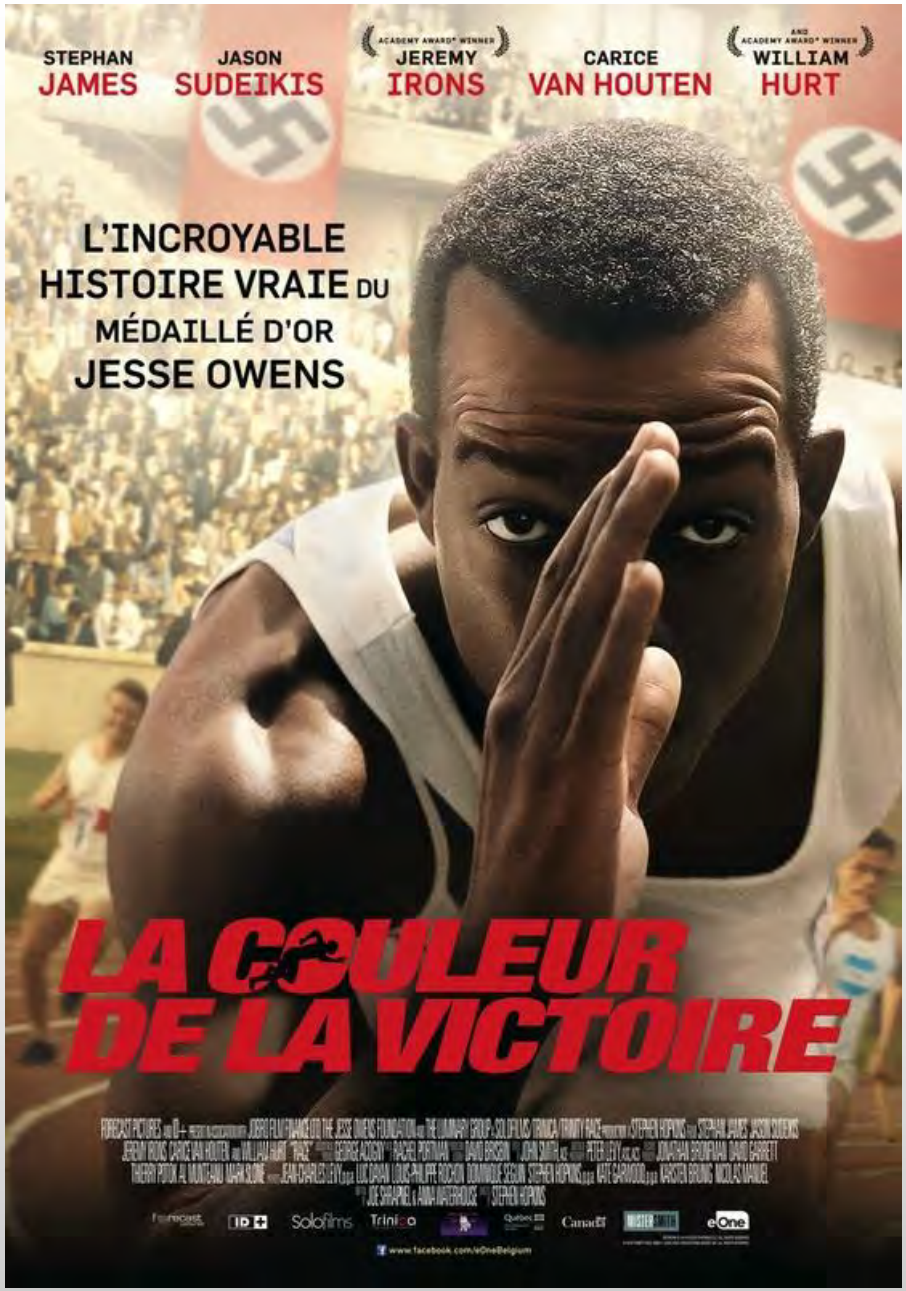
STEPHAN JAMES
JASON SUDEIKIS
JEREMY IRONS
CARICE VAN HOUTEN
WILLIAM HURT
L'INCROYABLE HISTOIRE VRAIE DU MÉDAILLÉ D'OR JESSE OWENS
LA COULEUR DE LA VICTOIRE

69 Internationale Filmfestspiele Berlin
Panorama
tiff
fall. get back up.
mid90s
ein film von jonah hill
SUNNY SULJIC LUCAS HEDGES NA-KEL SMITH OLAN PRENATT GIO GALICIA
RYDER McLAUGHLIN ALEXA DEMIE and KATHERINE WATERSTON
A24
blue-tomato

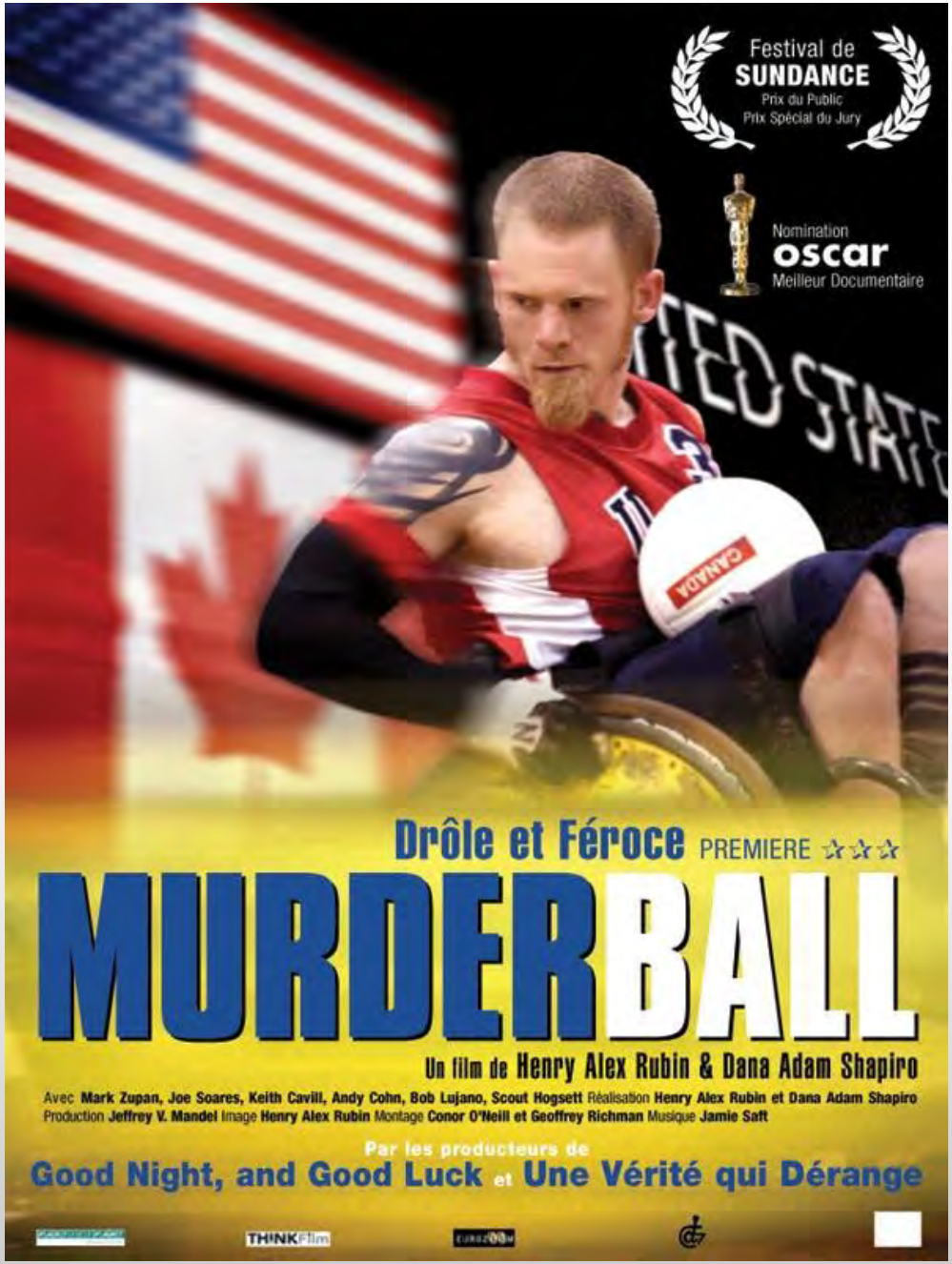
Festival de
SUNDANCE
Prix du Public
Prix Spécial du Jury
Nomination
oscar
Meilleur Documentaire
CANADA
Drôle et Féroce PREMIERE ☆☆☆
MURDERBALL
Un film de Henry Alex Rubin & Dana Adam Shapiro
Avec Mark Zupan, Joe Soares, Keith Cavill, Andy Cohn, Bob Lujano, Scout Hogsett Réalisation Henry Alex Rubin et Dana Adam Shapiro
Production Jeffrey V. Mandel Image Henry Alex Rubin Montage Conor O'Neill et Geoffrey Richman Musique Jamie Saft
Par les producteurs de
Good Night, and Good Luck et Une Vérité qui Dérange
THINKFilm

institut
franco
américain

CLUBS & ANIMATIONS

Welcome book lover!
THANKFUL
GRATITUDE TREE

SUMMER READING SUGGESTIONS FROM THE BOOK CLUB

Whatever your plans are for the summer, we hope that they include reading one or more books in English. To help you choose, the IFA Book Club members are sharing their three favorite books from the 2022-23 year:

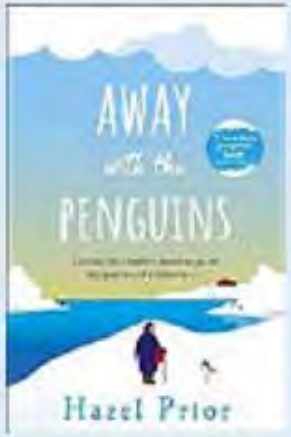

1) *Away with the Penguins*
by Hazel Prior, 2020
4.45/5*

2) *Short Stories* by William Faulkner,
1930-49, re-edited in 2009
4.3/5*

3) *Betty*
by Tiffany McDaniel, 2022
4.25/5*

Xmas, Halloween & Thanksgiving

4th of July

institut
franco
américain